

3. TOPONÍMIA:

Submete-se à consideração do Executivo a proposta apresentada pela Srª Vereadora da Área da Cultura, relativa à atribuição de designação toponímica a quatro artérias implantadas em Aveleda, na União das Freguesias de Celeirós, Aveleda e Vimieiro:

1- Rua dos Prados - artéria implantada no Lugar de Gaião e Lugar da Talharinha - (artéria partilhada com Vimieiro);

Início - Avenida Engº José Rolo - Aveleda.

Fim - Rua dos Prados - Vimieiro.

2- Travessa dos Prados - artéria implantada no Lugar de Gaião e Lugar da Talharinha;

Início - Rua dos Prados - Vimieiro.

Fim - Travessa Terminal de Mercadorias - Aveleda.

3- Rua Terminal de Mercadorias - artéria implantada no Lugar de Gaião;

Início - Rua dos Prados - Vimieiro.

Fim - Rua de Gaião - Aveleda.

4- Travessa Terminal de Mercadorias - artéria implantada no Lugar de Gaião - (artéria partilhada com Vimieiro);

Início - Rua Terminal de Mercadorias - Aveleda.

Fim - Travessa Terminal de Mercadorias - Vimieiro.



DC – Arquivo Municipal

António de Gouveia

1604.26

PROPOSTA DE TOPÓNIMOS

União das Freguesias de Celeirós, Aveleda e Vimieiro

Na sequência da necessidade de se atribuir designação toponímica a quatro artérias implantadas em Aveleda, na União das Freguesias de Celeirós, Aveleda e Vimieiro, e após parecer emitido pela referida Autarquia, através do ofício Nº. 54/2016 datado de 07.04.2016, proponho a atribuição dos topónimos:

Nº. 1 – RUA DOS PRADOS.....Artéria implantada no Lugar de GAIÃO e Lugar da TALHARINHA
(Artéria partilhada com Vimieiro)

Início – Avenida Engº. José Rolo - Aveleda
Fim - Rua dos Prados - Vimieiro

Nº. 2 – TRAVESSA DOS PRADOS..... Artéria implantada no Lugar de GAIÃO e Lugar da TALHARINHA

Início – Rua dos Prados - Vimieiro
Fim - Travessa Terminal de Mercadorias – Aveleda

Nº. 3 – RUA TERMINAL DE MERCADORIAS.....Artéria implantada no Lugar de GAIÃO

Início – Rua dos Prados – Vimieiro
Fim - Rua de Galão - Aveleda

Nº. 4 – TRAVESSA TERMINAL DE MERCADORIAS.....Artéria implantada no Lugar de GAIÃO
(Artéria partilhada com Vimieiro)

Início – Rua Terminal de Mercadorias - Aveleda
Fim - Travessa Terminal de Mercadorias – Vimieiro



DC – Arquivo Municipal

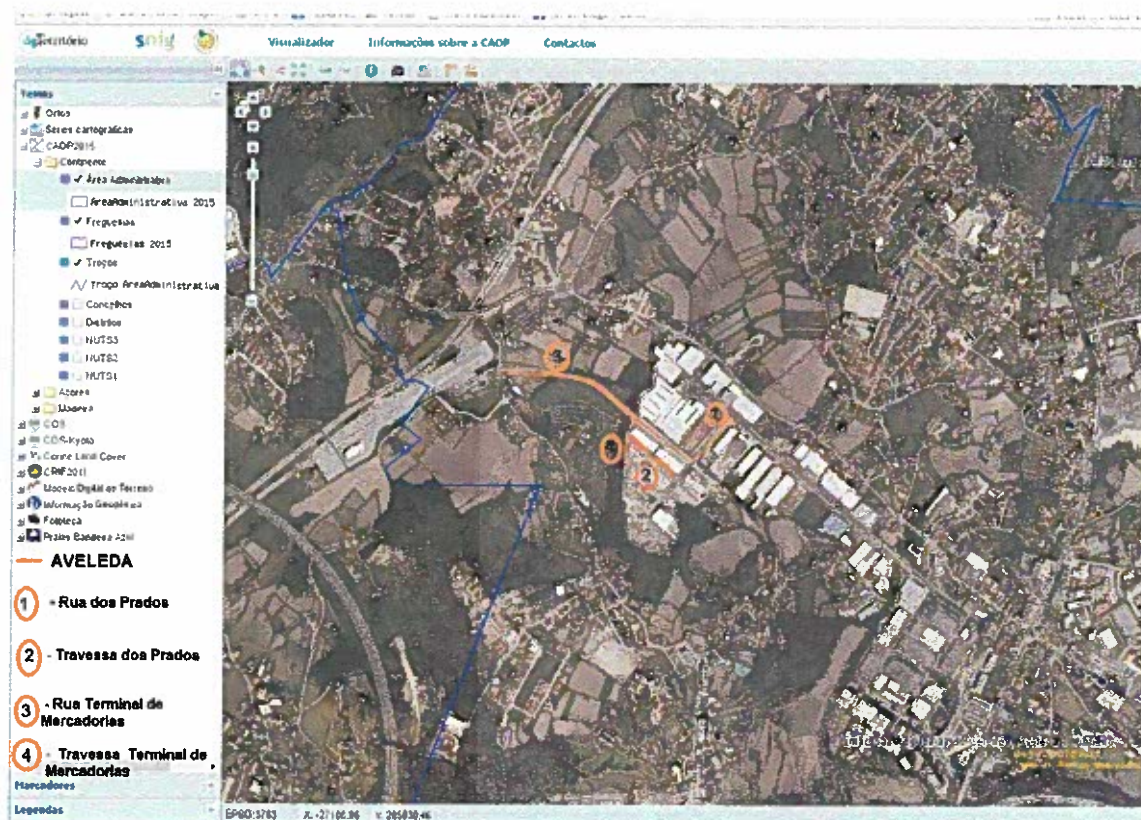

Braga, 22 de abril de 2015

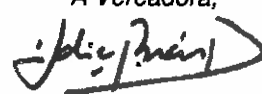
A Vereadora,

Lídia Brás Dias (Dra.)